

## Orientações Anexo III (modelo Excel) - Estimativa de Custos

1. Fazer Download do documento “1.3.1. ANEXO III - ESTIMATIVA DE CUSTOS modelo Excel” no site da Fhemig.
2. Ao abrir o documento, clicar em “Habilitar Conteúdo” / “Habilitar Edição”.

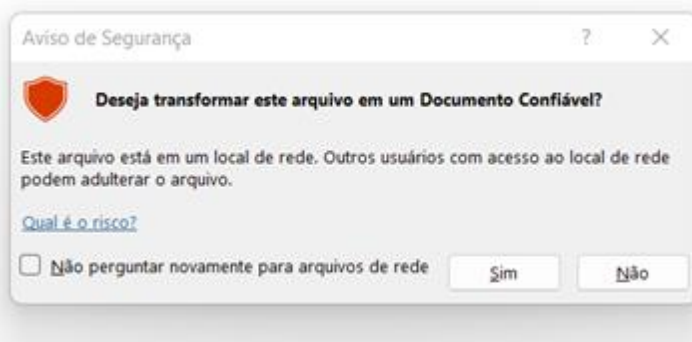

3. Aparecerá a mensagem abaixo, clicar em “Sim”.



4. Ler todas as Orientações do documento antes de iniciar o preenchimento.
5. Preencher OBRIGATORIAMENTE as células C8, C9, C10, C11, C12 e C13.
  - a. As referidas células devem ser preenchidas manualmente no documento. Caso a proponente importe dados para a planilha (função “copiar e colar”) aparecerá a mensagem abaixo, e ao clicar em “OK” os dados copiados serão apagados automaticamente.

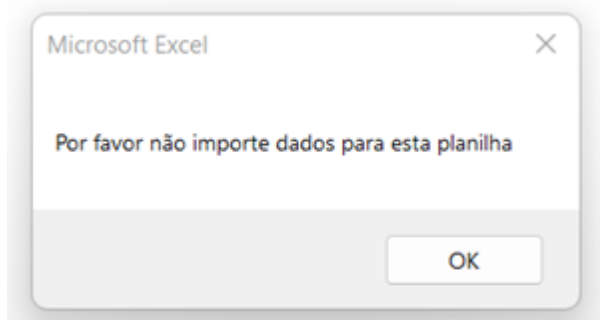

6. A célula C14 tem preenchimento automático.

- a. Finalizado o preenchimento, se a célula C14 estiver vermelha, como na imagem abaixo, significa que o preenchimento está INCORRETO:

VALOR TOTAL DA PROPOSTA	R\$ 0,00
-------------------------	----------

**Atenção!**  
Preencha todos os campos acima.  
O valor total da proposta deve somar exatamente R\$36.813.096,17.

- b. Finalizado o preenchimento, se a célula C14 estiver verde, como na imagem abaixo, significa que o preenchimento está CORRETO:

VALOR TOTAL DA PROPOSTA	R\$ 36.813.096,17
-------------------------	-------------------

7. Preenchimento OPCIONAL da linha 24, conforme Orientação do documento.

8. Salvar o documento. Conferir o documento antes de anexar ao processo.