

Orientações Anexo IV (modelo Excel) - Estimativa de Custos

1. Fazer Download do documento “ANEXO IV - ESTIMATIVA DE CUSTOS modelo Excel” no site da Fhemig.
2. Ao abrir o documento, clicar em “Habilitar Conteúdo” / “Habilitar Edição”.

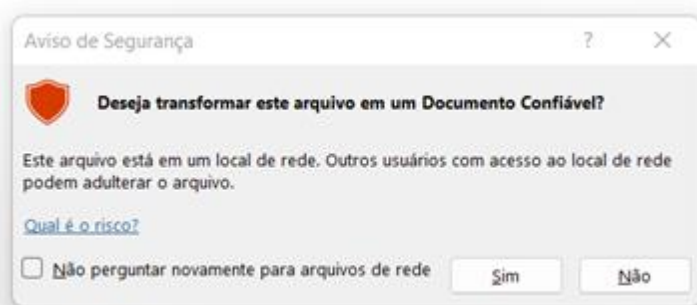

3. Caso apareça a mensagem abaixo, clicar em “Sim”.



4. Ler todas as Orientações do documento antes de iniciar o preenchimento.
5. Preencher OBRIGATORIAMENTE os valores nas células C6, C7, C8, C9, C10 e C11.

Gasto com Pessoal Contratado pela Organização Social	
Serviços de Terceiros	
Material de Consumo	
Rateio de Custos Administrativos	
Despesas Gerais	
Saldo para Uso com Projetos Especiais	

- a. As referidas células devem ser preenchidas manualmente no documento. Caso a proponente importe dados para a planilha (função “copiar e colar”) aparecerá a mensagem abaixo, e ao clicar em “OK” os dados copiados serão apagados automaticamente.

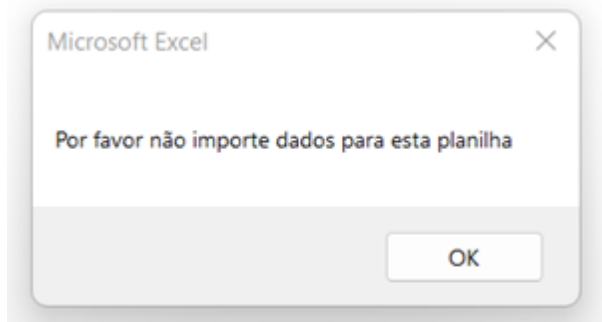

6. As células C12 e C16 tem preenchimento automático.

a. Finalizado o preenchimento, se as células C12 e C16 estiverem vermelhas, como na imagem abaixo, significa que o preenchimento está INCORRETO:

TOTAL PARCIAL	R\$ 0,00
Parcela de repasse Fhemig alocada para implementação do serviço de Endoscopia e Colonoscopia (a partir do 7º mês)	Atenção! Preencha todos os campos acima. O valor total parcial deve somar exatamente R\$48.530.613,91.
Parcela de repasse Fhemig alocada para implementação da Unidade de Terapia Intensiva e Agência Transfusional (a partir	
Parcela adicional para compra de equipamentos médico hospitalares para 10 leitos de UTI (provisionado no 10º mês)	
VALOR TOTAL DA PROPOSTA	R\$ 12.918.991,65

b. Finalizado o preenchimento, se as células C12 e C16 estiverem verdes, como na imagem abaixo, significa que o preenchimento está CORRETO:

TOTAL PARCIAL	R\$ 48.530.613,91
Parcela de repasse Fhemig alocada para implementação do serviço de Endoscopia e Colonoscopia (a partir do 7º mês)	R\$ 1.422.518,85
Parcela de repasse Fhemig alocada para implementação da Unidade de Terapia Intensiva e Agência Transfusional (a partir	R\$ 8.794.914,80
Parcela adicional para compra de equipamentos médico hospitalares para 10 leitos de UTI (provisionado no 10º mês)	R\$ 2.701.558,00
VALOR TOTAL DA PROPOSTA	R\$ 61.449.605,56

7. Preenchimento **OPCIONAL** da linha 44, com detalhamento da estimativa de custos, conforme Orientação do documento.

2) DETALHAMENTO DA ESTIMATIVA DE CUSTOS:

Orientação: A Proponente poderá inserir neste tópico informações adicionais pertinentes à composição dos valores propostos na estimativa de custos, quando considerar importante para entendimento da proposta.

Recomenda-se que sejam listados para cada grupo de despesa os principais itens que o compõem, exemplo:

Gasto com pessoal contratado: Estima-se que comporá este grupo a contratação de toda equipe assistencial (XXX) e ainda as equipes operacionais/administrativas (XXX). Não está incluso neste grupo os gastos com "XXX".

O detalhamento da estimativa de custo é facultado à PROPONENTE.

8. Salvar o documento. Conferir o documento antes de anexar ao processo.